



# Jahresprogramm 2026



**Schwäbischer  
Albverein**

**Ortsgruppe Möhringen**



**Schwäbischer  
Albverein**

**NATUR  
HEIMAT  
WANDERN**

***Naturschutz liegt uns  
am Herzen.***

***Unterstützen Sie uns  
mit Ihrer Mitgliedschaft.***

Alle Informationen zu Verein und  
Beitrittsmöglichkeiten finden  
Sie unter [www.albverein.net](http://www.albverein.net)



## **Liebe Mitglieder und Freunde unserer Ortsgruppe Möhringen,**

ein neues Wanderjahr beginnt, und unser Wanderwart Eroll Meyer hat mit unseren Wanderführerinnen und Wanderführern wieder viele schöne Wanderungen geplant.



Erfreulich ist, dass wir weitere Wanderführer dazugewinnen konnten.

Es ist eine gute Mischung von kürzeren Spaziergängen, Halbtages- oder anspruchsvolleren Tageswanderungen, den wohlbekannten Gesundheitswanderungen und dem Osterausflug.

Neu sind zwei Familienevents, um auch jüngere Familien für den Albverein zu gewinnen.

Auch die monatliche Kaffeetafel ist ein fester Bestandteil unseres Veranstaltungsprogramms.

Herzlichen Dank allen, die ihre Zeit und Energie für unseren Verein einbringen.

Ebenso danken wir allen Spendern und den Inserenten.

Ich wünsche Ihnen allen ein wunderschönes und gesundes Wanderjahr 2026.

Gabi Ziegler



# Inhalt

Gut zu wissen: Hinweise zu den Wanderungen .....	4
Allgemeine Informationen .....	5
Vorstand, Fachwarte und Beisitzer .....	8
Termine des Hauptvereins .....	10
Wanderführerinnen und Wanderführer .....	11
Gesamtprogramm 2026 .....	12
Unseren Verstorbenen zum Gedenken .....	15
Neumitglieder .....	16
Jubilarinnen und Jubilare .....	17
Kaffeetafel im Bürgerhaus .....	19
Wanderungsbeschreibungen von Januar bis Dezember .....	20
Impressum .....	60
Datenschutzhinweise für Neumitglieder .....	61
Beitrittserklärung .....	63





Persönliche  
Vorsorge – für Sie  
und alle, die Ihnen  
wichtig sind.

# Gut vorbereitet in die Zukunft. Die Generationenberatung der BW-Bank.

Generationenberatung ist Lebensplanung. Denn unvorhergesehene Situationen können gravierende Folgen haben. Regeln Sie, was wichtig ist, bevor es zu spät ist. Damit sorgen Sie für die Zukunft vor und sichern Ihre Liebsten ab. Die IHK-zertifizierten Generationenberater der BW-Bank unterstützen Sie gerne dabei. Informieren Sie sich jetzt und vereinbaren Sie einen unverbindlichen Beratungstermin in Ihrer BW-Bank Filiale Möhringen, Filderbahnstraße 21, 70567 Stuttgart, Telefon 0711 124-44825.  
**[www.bw-bank.de/generationenberatung](http://www.bw-bank.de/generationenberatung)**

Ein Unternehmen der LBBW-Gruppe

**BW  BANK**

## Gut zu wissen: Hinweise zu den Wanderungen

- Unsere Wanderungen bzw. Spaziergänge haben unterschiedliche **Schwierigkeitsgrade**. Beachten Sie bitte bei den Beschreibungen besonders die Steigungen (Höhenmeter), die Wanderzeit sowie Hinweise auf schwierige Wege, um zu sehen, ob die Wanderung für Sie geeignet ist.
- Die Wanderungen finden bei jedem **Wetter** statt. Wir empfehlen daher geeignete, der Witterung angepasste Kleidung sowie festes Schuhwerk.
- Die Teilnahme an Wanderungen erfolgt **auf eigene Gefahr**; Ortsgruppe und Wanderführer können keine Haftung übernehmen. Mitglieder sind durch den Hauptverein für die Folgen eines Unfalls auf einer Wanderung versichert.
- Für Wanderungen ist eine verbindliche **Anmeldung** unbedingt erforderlich; die Anmeldefrist finden Sie bei der Beschreibung der Wanderungen. Falls Sie innerhalb dieser Frist absagen, müssen Sie gegebenenfalls Kostenersatz leisten.
- **An- und Rückfahrt** bei unseren Wanderungen erfolgen in der Regel mit dem ÖPNV. Teilnehmenden, die kein Deutschlandticket haben, empfehlen wir, eine Gruppenkarte zu lösen.
- Bitte überprüfen Sie vor der Wanderung, ob es kurzfristig **Änderungen im Programm** gegeben hat. Nutzen Sie dafür
  - unsere Website (<https://moehringen.albverein.eu/termine> oder QR-Code rechts)
  - oder unsere Aushangstellen bzw. Schaukästen (→ S. 6).
- Auf der Website finden Sie auch kurzfristige **Ankündigungen zusätzlicher Wanderungen**.



# Allgemeine Informationen

## Jahresbeiträge 2026

Einzelmitglieder	56,00 Euro
Einzelne Kindermitglieder (bis zur Vollendung des 14. Lebensjahres)	15,00 Euro
Einzelne Jugendmitglieder (bis zur Vollendung des 27. Lebensjahres)	28,00 Euro
Familien/Partnerschaften (Beitrag gilt für alle Mitglieder einschließlich Kindern)	75,00 Euro
Alleinerziehend (Beitrag gilt für alle Familienmitglieder)	52,00 Euro

Überweisen Sie bitte Ihren Jahresbeitrag bis spätestens **15. Februar 2026**. Mit einer zusätzlichen Spende helfen Sie der Ortsgruppe Möhringen und unterstützen deren Arbeit.

## Unsere Bankverbindungen

**BW-Bank**, IBAN DE17 6005 0101 0001 2747 18 oder  
**Volksbank Stuttgart eG**, IBAN DE10 6009 0100 0054 3910 08

**Hinweis:** Im Mitgliedsbeitrag ist ein Versicherungsschutz enthalten; Näheres siehe <https://service-intern.albverein.net/bereich-ortsgruppen-und-gaue/versicherungen> oder QR-Code rechts.



## Unsere Leistungen

Die Mitglieder erhalten

- regelmäßig die „Blätter des Schwäbischen Albvereins“,
- als Jahresgabe eine topografische Wanderkarte 1 : 25 000,
- eine ermäßigte Übernachtung in einem unserer Wanderheime,
- ermäßigten oder freien Eintritt zu den vereinseigenen Gebäuden und Türmen,
- ermäßigten Bezug von Karten, Büchern und Schriften, welche der Schwäbische Albverein herausgibt,
- bei allen Vereinen, die dem Verband Deutscher Wander- und Gebirgsvereine angeschlossen sind, die gleichen Leistungen wie die Mitglieder dieser Vereine.

## Aushangstellen/Schaukästen

- Bäckerei Schrade, Ecke Filderbahn-/Leinenweberstraße 38
- Backparadies Monese, Ecke Filderbahn-/Vaihinger Straße 45
- Fasanenhof, städtischer Schaukasten, Kurt-Schumacher-Straße

## Geschäftsstelle

Schwäbischer Albverein e. V.

Ortsgruppe Möhringen

Tailfinger Str. 74

70567 Stuttgart

Telefon: 0711 71 03 65

E-Mail: [avog.moehringen@gmail.com](mailto:avog.moehringen@gmail.com)

Internet: [www.moehringen.albverein.eu](http://www.moehringen.albverein.eu)







Haustechnik Wörner GmbH

Sanitäre Anlagen  
Heizung  
Bauflaschnerei  
Solaranlagen  
Badrenovierung  
Kundendienst

Leinenweberstraße 74  
70567 S-Möhringen  
Telefon (07 11) 2 20 63 03  
Telefax (07 11) 22 06 30 50  
[info@hwoe.de](mailto:info@hwoe.de)  
[www.hwoe.de](http://www.hwoe.de)

## **Vorstand, Fachwarte und Beisitzer**

**Sprecherin des Vorstandsteams:** Gabi Ziegler

Tailfinger Straße 74, 70567 Stuttgart

Telefon 0711 71 03 65, E-Mail avog.moehringen@gmail.com

**Vorstandsteam:** Jie Ge

Vaihinger Straße 110 B, 70567 Stuttgart

Telefon 0711 36 54 19 45, E-Mail jie.gehausen@gmail.com

**Vorstandsteam:** Peter Reichert

Tailfinger Straße 65, 70567 Stuttgart

Telefon 0711 7 18 90 83, E-Mail phreichert@arcor.de

**Kassiererin:** Doris Renz

Kalkhofstraße 10, 70567 Stuttgart

Telefon 0711 7 28 52 92, E-Mail doris.renz@t-online.de

**Schriftführerin:** Susanne Hagemann

## **Fachwarte**

**Wandern:** Eroll Meyer

Solferinoweg 20 B, 70565 Stuttgart

Telefon 0711 1 23 61 54, E-Mail eroll.meyer@gmx.de

**Wege:** nicht besetzt

**Naturschutz:** Klaus-Dieter Eckert

Machtolfweg 26, 70567 Stuttgart

Telefon 0711 7 28 62 17, E-Mail klaus-dieter-eckert@web.de

**Presse:** Peter Reichert

**Internet:** Jie Ge

## Beisitzerinnen und Beisitzer

**Jürgen Bader**, Mühlhaldenstraße 24, 70567 Stuttgart  
Telefon 0711 7 17 07 91

**Horst Bahn Müller**, Widmaierstraße 150, 70567 Stuttgart  
Telefon 0711 7 22 21 20

**Gisela Hascher**, Filderbahnstraße 36 A, 70567 Stuttgart  
Telefon 0711 71 14 92

**Roswitha Kühner**, Rübezahlgweg 57, 70567 Stuttgart  
Telefon 0711 71 19 57

Stand: 10. Oktober 2025

## Wir danken ...

den in diesem Jahresprogramm inserierenden Firmen. Sie unterstützen mit ihren Anzeigen die Herstellung dieses Heftes. Liebe Mitglieder, bitte berücksichtigen Sie dies bei Ihren Einkäufen und Aufträgen.

Durch hundert kleine Wassertruhen,  
Die wie verkühlter Spülicht stehn,  
Zu stelzen mit den Gummischuhen,  
Bei Gott, heißt das Spazierengehn?  
Natur, wer auf dem Haberrohr  
In Jamben, Stanzen, süßen Phrasen  
So manches Loblied dir geblasen,  
Dem stell dich auch manierlich vor!  
(Annette von Droste-Hülshoff)

## Termine des Hauptvereins

17.–19. Januar	Messe Fahrrad- und Wanderreisen auf der CMT
14. Mai	Tag des Wanderns
14. Juni	Hauptversammlung in Sigmaringendorf
11. Oktober	Gedenkfeier auf der Hohen Warte

Nähere Informationen und weitere Termine  
finden Sie online: <https://albverein.net/termine>  
oder QR-Code rechts.



# Wanderführerinnen und Wanderführer 2026

Helene Bader  
0711 7 17 07 91

Jürgen Bader  
0711 7 17 07 91

Dieter Berkmann  
0711 7 80 33 75

Christa Eckert  
0711 7 28 62 17

Klaus-Dieter Eckert  
0711 7 28 62 17

Gabriela Friedrich  
0711 7 28 03 52

Jie Ge  
0711 36 54 19 45

Susanne Hagemann

Karin Ilchmann  
0711 93 37 24 67

Hans Kalich  
0711 7 28 03 52

Roswitha Kühner  
0711 71 19 57

Eroll Meyer  
0711 1 23 61 54

Bruni Mögle  
0711 71 47 08

Heidrun Reichert  
0711 7 18 90 83

Peter Reichert  
0711 7 18 90 83

Sigrid Schumacher  
0711 7 82 34 40

Ingrid Speiser  
0711 4 58 71 36

Wolfgang Speiser  
0711 4 58 71 36

Gabi Ziegler  
0711 71 03 65

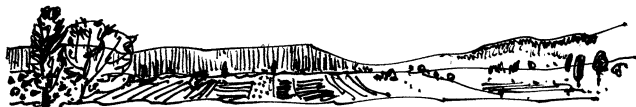

## Gesamtprogramm 2026

- Mi 07.01. Eröffnungsspaziergang: Hohenheim – Möhringen
- Mi 21.01. Besen mit Musik in Oeffingen
- Fr 23.01. Kaffeetafel
- Mi 11.02. Blick auf Feuerbach – Burgholzhofturm
- Fr 20.02. Kaffeetafel
- Sa 28.02. Mitgliederversammlung
- Mi 11.03. Naturschutzgebiet Eichenhain
- Fr 20.03. Kaffeetafel
- Mi 25.03. Gesundheitswanderung: Kemnat – Hohenheim
- Sa 04.04. Osterausflug: Osterweg und Museum in Oberstadion
- Mi 15.04. Feuerbacher Höhenweg
- Fr 24.04. Kaffeetafel
- Mi 29.04. Gesundheitswanderung: Ostheim – Mineralbäder
- Mi 06.05. Gäubahn und Wanderung im Ammertal
- Sa 16.05. Degerlocher Fleggaweg
- Fr 22.05. Kaffeetafel
- Mi 27.05. Gesundheitswanderung: Schmellbachtal
- Mi 17.06. Bopserwald – Schillereiche – Teehaus
- Mi 24.06. Gesundheitswanderung: Plieningen – Birkach
- So 28.06. Familientag in Degerloch

- Mi 08.07.    Runde um den Fernsehturm
- Sa 18.07.    2 Täler – 2 Seen – 2 Aussichten
- Mi 29.07.    Gesundheitswanderung: Steinhaldenfeld –  
Max-Eyth-See
- Mi 12.08.    Beseneinkehr in Hofen
- Mi 26.08.    Tonmühle Ditzingen und Glemsbrücke
- Fr 28.08.    Kaffeetafel
- Mi 02.09.    Gesundheitswanderung: Forsthaus I – Botnang
- Sa 12.09.    Runde von Bebenhausen
- Mi 23.09.    Obertürkheimer Weinberge
- Fr 25.09.    Kaffeetafel
- Mi 07.10.    Schimmelhüttenweg und Pfaffenweg
- Sa 17.10.    Esslinger Höhenweg
- Mi 21.10.    Gesundheitswanderung: Kemnat – Nellingen
- Fr 23.10.    Kaffeetafel
- Mi 04.11.    Pomeranzengarten Leonberg und Glemstal
- Mi 11.11.    Gesundheitswanderung: Sillenbuch – Dobelstraße
- Fr 20.11.    Kaffeetafel
- Mi 25.11.    Abschlusswanderung: Dornhaldenfriedhof –  
Waldfriedhof – Haldenwald
- Sa 05.12.    Familienspaziergang: Treffen mit dem Nikolaus
- Sa 12.12.    Weihnachtsfeier

*Mein Wanderlied*

Zwölf Morgenhellen weit  
Verschallt der Geist der Mitternacht,  
Und meine Lippen haben ausgedacht  
In stolzer Linie mit der Ewigkeit.

Torabwärts schreitet das Verflossene,  
Indes sich meine Seele in dem Glanz der Lösung bricht,  
Ihr tausendheißes, weißes Licht  
Scheint mir voran ins Ungegossene.

Und ich wachse über all Erinnern weit –  
So ferne Musik – und zwischen Kampf und Frieden  
Steigen meine Blicke, Pyramiden,  
Und sind die Ziele hinter aller Zeit.

(Else Lasker-Schüler)







**Unseren Verstorbenen  
zum Gedenken**

Else Arnold  
Helmut Willy Dehm  
Friedrich Harrschar  
Bernd Mühleisen  
Urs Müller-Meßner  
Siegfried Wolf

## Wir begrüßen herzlich unsere Neumitglieder

Elin Distel

Gisela Ebert

Joachim Ebert

Elsi Hinderer

Karin Ilchmann

Gerlinde Klein

Erica Langetepe

Walter Massar

Dietmar Pfeiffer

Roswitha Rathkolb

Gerd Schumacher

Michaela Specht

Peter Specht

Robert Stoy

Gisela Weber

Günter Weber

Ilona Wolfstetter-Stoy



### Interessiert an einem Beitritt?

Wandern Sie zunächst einfach ein paarmal als Gast mit. Wenn es Ihnen gefällt, freuen wir uns über einen Beitritt zu unserer Ortsgruppe.

Eine Beitrittserklärung finden Sie am Ende dieses Programmhefts oder online unter <https://moehringen.albverein.eu/mitglied>



# Unsere Jubilarinnen und Jubilare im Jahr 2026

## 75 Jahre

Brigitte Breuning  
Rosemarie Günther  
Manfred Maier  
Waltraud Stoll  
Helmut Ulmer

## 70 Jahre

Manfred Günther  
Brunhilde Mögle

## 50 Jahre

Gerdi Riedel

## 40 Jahre

Christel Auch

## 25 Jahre

Ursula Gullasch  
Hiltrud Harrschar  
Hans Pitz  
Ursula Pitz



Am Ziele deiner Wünsche wirst du jedenfalls  
eines vermissen: dein Wandern zum Ziel.  
(Marie von Ebner-Eschenbach)

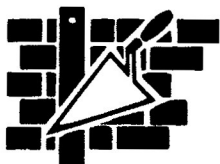

**GOTTLIEB  
HAISCH**

**B A U G E S C H Ä F T**

***Seit 1925***  
***Ihr kompetenter Partner***  
***am Bau***

- **Erdarbeiten**
- **Stahlbetonbau**
- **Maurerarbeiten**

Im Schießgärtle 2 · 70567 Stuttgart (Möhringen)  
Telefon 07 11 / 71 15 43 · Telefax 07 11 / 71 41 14  
E-mail: [info@haisch-bau.de](mailto:info@haisch-bau.de) · [www.haisch-bau.de](http://www.haisch-bau.de)

## Kaffeetafel im Bürgerhaus für unsere Mitglieder

Die Kaffeetafel findet an den untenstehenden Terminen jeweils freitags von 14.30 Uhr bis etwa 17.00 Uhr im **Bürgerhaus Möhringen** beim Bahnhof statt. Die Besucher werden mit Kaffee und Kuchen bewirtet und erhalten Getränke ihrer Wahl. Sie erfreuen sich am gemeinsamen Singen mit Klavierbegleitung. Auch Gedichte und Kurzgeschichten tragen zur Unterhaltung bei.

### Termine für das Jahr 2026

23. Januar	24. April	25. September
20. Februar	22. Mai	23. Oktober
20. März	28. August	20. November

Auskunft über diese Veranstaltungen erteilt Ihnen gerne  
Doris Renz, Telefon 0711 7 28 52 92.



**mohren**  
apotheke



Apothekerin Claudia Dolipski  
Sigmaringer Str. 4 · 70567 Stuttgart  
Telefon 71 97 20 · Telefax 7 19 72 22  
E-Mail: [Mohren-Apotheke@t-online.de](mailto:Mohren-Apotheke@t-online.de)

Öffnungszeiten: Mo. – Fr. 8.00 – 18.30 Uhr  
Sa. 9.00 – 13.00 Uhr

## Von Hohenheim nach Möhringen

<b>Treffpunkt:</b>	13.00 Uhr, Endhaltestelle U3 Plieningen
<b>Führung:</b>	Sigrid Schumacher und Gabi Ziegler
<b>Wanderzeit:</b>	ca. 2,5 Stunden / ca. 6 km / ▲ 60 m, ▼ 10 m
<b>Fahrt:</b>	VVS – 1 Zone
<b>Kosten:</b>	Fahrtkosten
<b>Teilnahme:</b>	maximal 25 Personen

Wir spazieren durch den Hohenheimer Park und laufen über die Spitalallee zurück nach Möhringen.

Eine Schlusseinkehr ist vorgesehen.

**Verbindliche Anmeldung bis 2. Januar 2026:**

Sigrid Schumacher, Telefon 0711 7 82 34 40

Gabi Ziegler, Telefon 0711 71 03 65

## Entlang des Neckarufers zu Schmieg's Kellerbesen mit Musik

<b>Treffpunkt:</b>	11.00 Uhr, Bahnhof Möhringen
<b>Führung:</b>	Hans Kalich und Gabriela Friedrich
<b>Wanderzeit:</b>	ca. 2 Stunden / ca. 5 km / ▲ 25 m, ▼ 0 m
<b>Fahrt:</b>	VVS – 1 Zone
<b>Kosten:</b>	Fahrtkosten; freiwillige Spende für den Musiker
<b>Teilnahme:</b>	maximal 50 Personen

Von Hofen aus wandern wir am Neckarufer entlang auf gerader, asphaltierter Strecke bis zur Landungsbrücke Fellbach und biegen dann ab nach Oeffingen via Schmieg's Kellerbesen. Dort ist das Nebenzimmer für uns reserviert, wo wir nicht nur solid schwäbische Köstlichkeiten aus der Küche und ein gutes Viertele genießen werden, sondern unsere schöne Gemeinschaft bei musikalischer Unterhaltung feiern können, und wer mag, darf natürlich auch wieder das Tanzbein schwingen.

### Verbindliche Anmeldung bis 18. Januar 2026:

Hans Kalich und Gabriela Friedrich, Telefon 0711 7 28 03 52,  
Handy 0172 6 66 35 23, E-Mail [gvf.bueroservice@t-online.de](mailto:gvf.bueroservice@t-online.de)



*Ein Lokal der besonderen Art*

# Anno 1897

Restaurant \* Café \* Bar

---

„Traditionell und doch international,  
gemütlich und doch voller Hochspannung,  
Kneipe und doch Restaurant.“

- \* Täglich wechselndes Spitzentagesessen \*
- \* Durchgehend warme Küche von 11 bis 23 Uhr \*
- \* Weihnachts- und Geburtstagsfeiern \*
- \* Ständige Aktionen und Events \*
- \* Separater Raucherbereich \*
- \* Fußball pur auf Leinwand \*

Das *Anno* ist das Wohnzimmer der Möhringer  
mit dem wohl beliebtesten Biergarten in Möhringen.

Das *Anno* ist *Christos & Christos* live.

## Öffnungszeiten:

täglich 11.00 bis 1.00 Uhr (kein Ruhetag)

---

Filderbahnstraße 57 · 70567 Stuttgart-Möhringen  
Telefon 0711 7072-120 · [www.anno1897.de](http://www.anno1897.de)



## Blick auf Feuerbach – Burgholzhofturm

<b>Treffpunkt:</b>	9.00 Uhr, Bahnhof Möhringen
<b>Führung:</b>	Jie Ge
<b>Wanderzeit:</b>	ca. 2 Stunden / ca. 6,5 km / ▲ 90 m, ▼ 90 m
<b>Fahrt:</b>	VVS – 1 Zone
<b>Kosten:</b>	Fahrtkosten
<b>Teilnahme:</b>	maximal 25 Personen

Die Wanderwege sind gut befestigt und steigen nur leicht an. Ausgangspunkt ist die Stadtbahnhaltestelle Schozacher Straße. Von dort führt uns der Weg romantisch durch Gartenanlagen hinauf zu einem wunderschönen Aussichtspunkt am Weinberg mit Blick über die Krailenshalde und Feuerbach.

Weiter wandern wir um die Wohnsiedlung Robinson Barracks, die bis 1993 ein US-Militärstützpunkt war. Vorbei am Robert-Bosch-Krankenhaus gelangen wir zur Sky Lounge Stuttgart und zum Burgholzhofturm, der 1891 errichtet wurde und den höchsten Punkt von Bad Cannstatt markiert.

Auf dem Rückweg kommen wir an der Wetterstation des Deutschen Wetterdienstes vorbei. Hier genießen wir den herrlichen Ausblick über das Neckartal bis hin zum Albtrauf.

Eine Schlusseinkehr ist vorgesehen, und zwar voraussichtlich im Restaurant Anno 1897 gegen 12.45 Uhr.

**Verbindliche Anmeldung bis 7. Februar 2026:**

Jie Ge, Telefon 0711 36 54 19 45, Handy 0176 44 48 75 95

## Mitgliederversammlung

Einlass: 15.00 Uhr

Beginn: 16.00 Uhr

Die Einladung erfolgt schriftlich.



# Waldbauer

Eisenwaren · Werkzeuge  
Gartengeräte · Gartenbedarf  
Sanitärbedarf

**Filderbahnstraße 17**  
**Stuttgart-Möhringen**  
**Telefon 71 37 61**

## Naturschutzgebiet Eichenhain

<b>Treffpunkt:</b>	9.30 Uhr, Bahnhof Möhringen
<b>Führung:</b>	Karin Ilchmann
<b>Wanderzeit:</b>	ca. 3 Stunden / ca. 10 km / ▲ 150 m, ▼ 150 m
<b>Fahrt:</b>	VVS – 1 Zone
<b>Kosten:</b>	Fahrtkosten
<b>Teilnahme:</b>	maximal 25 Personen

Die Wanderung startet an der Haltestelle Ruhbank und führt uns durch das größte Stuttgarter Naturschutzgebiet. Es ist ein park-ähnliches Gelände mit 300 bis 400 Jahre alten Eichen. Diese traumhaft schöne Kulisse lässt einen beinahe vergessen, dass man sich in der Großstadt befindet. Wir werden einen Blick auf den Asemwald haben und kommen über den Wald in Riedenberg zur Gartenanlage Sillenbuch. Über einen weiteren Waldweg gelangen wir dann nach Degerloch.

Eine Schlusseinkehr ist vorgesehen.

### Verbindliche Anmeldung bis 8. März 2026:

Karin Ilchmann, Telefon 0711 93 37 24 67, Handy 0174 3 12 13 92,  
E-Mail [karin.ilchmann@web.de](mailto:karin.ilchmann@web.de)



# Schwäbisches Tintenlädle

Drucken - Kopieren - Scannen  
Laminieren - Bindungen  
Textil: Bedruckung & Bestickung  
Tassendruck

Robert - Koch - Str. 2 • 70563 Stuttgart-Vaihingen • Tel. 07 11-12 15 21 34  
schwaebisches-tintenlaedle@web.de • www.schwaebisches-tintenlaedle.de

Der PC-Shop für kluge Kunden  
- alles aus einer Hand  
seit 1995



**MILLENIUM**  
COMPUTER - CORNER

Schmuckausstellung  
für befreundete Künstler

Inh. Susanne Smith

Hechinger Str. 2 70567 Stuttgart



Tel. 0711/71 44 54

E-Mail: [info@millenium-computer-corner.com](mailto:info@millenium-computer-corner.com) Internet: [www.millenium-computer-corner.com](http://www.millenium-computer-corner.com)

- Hard- und Software
- Komplettlösungen
- IT - Solutions
- PC - Notdienst
- Reparatur aller Notebook- u. PC-Marken, Drucker + Monitore
- Telekom Profi-Partner: vom Vertragsabschluss bis zur Installation
- Netzwerktechnik/Vernetzung
- Datenrettung
- Webdesign
- Schulungen

## Von Kemnat zum Hohenheimer Park

Kleine Wanderung mit leichten Übungen für jedermann

- Treffpunkt:** 9.35 Uhr, Bahnhof Möhringen  
**Führung:** Ingrid und Wolfgang Speiser  
**Wanderzeit:** ca. 2,5 Stunden / ca. 4,5 km / ▲ 87 m, ▼ 83 m  
**Fahrt:** VVS – 2 Zonen  
**Kosten:** Fahrtkosten; Gäste 5 Euro  
**Teilnahme:** unbegrenzt

Neues Jahr, neues Glück! Wir lockern und stärken unsere Muskeln nach der langen Winterpause. Von Kemnat gehen wir hinab zur Körsch und durch das schöne Körschtal und dann ansteigend zum Hohenheimer Park.

Unterwegs werden wir wie immer Übungen zur Kräftigung sowie Übungen zur Mobilisierung machen. Gleichgewichts- und Koordinationsübungen wollen wir genauso wenig auslassen wie Dehnübungen am Schluss. Spaß und Freude sollen dabei wieder im Vordergrund stehen.

Eine Schlusseinkehr ist vorgesehen.

**Verbindliche Anmeldung bis 23. März 2026:**

Ingrid und Wolfgang Speiser, Telefon 0711 4 58 71 36

Viel wandern macht bewandert.  
(Peter Sirius)

## **Osterweg und Krippenmuseum in Oberstadion**

<b>Treffpunkt:</b>	11.00 Uhr, Bahnhof Möhringen
<b>Führung:</b>	Roswitha Kühner, Bruni Mögle und Ingrid Speiser
<b>Spaziergang:</b>	30 Minuten
<b>Fahrt:</b>	Busfahrt
<b>Kosten:</b>	Eintritt Krippenmuseum 6 Euro (ermäßigt 5 Euro) + Busfahrt
<b>Teilnahme:</b>	maximal 50 Personen

Unsere Fahrt bringt uns heute nach Oberstadion. Hier begehen wir einen geschmückten Osterweg, der an der denkmalgeschützten historischen Pfarrscheuer von 1612, dem Krippenmuseum, endet. Dort gibt es neben einer Ostereierausstellung eine bedeutende Krippenausstellung von großen Künstlern aus Deutschland, Österreich und Italien.

Neben Angela Tripi aus Sizilien, einer der bekanntesten Terrakottakünstlerinnen der Welt, sind auch die Gebrüder Tobias und Herbert Haseidl aus Oberammergau, die mit ihrer Schnitzkunst viele Preise errungen haben, vertreten. Die Brüder haben eigens für das Krippenmuseum eine Jahreskrippe erstellt, die als einmalig auf der Welt bezeichnet werden kann.

Anschließend fahren wir traditionsgemäß ins Albvereinsheim Oberboihingen zum gemütlichen Ausklang.

**Verbindliche Anmeldung bis 20. März 2026:**

Bruni Mögle, Telefon 0711 71 47 08

## Feuerbacher Höhenweg

<b>Treffpunkt:</b>	9.30 Uhr, Bahnhof Möhringen
<b>Führung:</b>	Eroll Meyer und Karin Maier
<b>Wanderzeit:</b>	ca. 2,5 Stunden / ca. 7,3 km / ▲ 110 m, ▼ 110 m
<b>Fahrt:</b>	VVS – 1 Zone
<b>Kosten:</b>	Fahrtkosten
<b>Teilnahme:</b>	maximal 25 Personen

Unsere Wanderung beginnt an der Landauer Straße und führt vorbei am Lindenbachsee. Vier kleine Steigungen bringen uns in den Greutterwald. Vorbei an Streuobstwiesen gehen wir in Richtung Schlotwiese. Ab hier kommt der Anstieg zum Feuerbacher Höhenweg, bei dem wir 70 Höhenmeter überwinden, aber sehr moderat auf einer Länge von 1,5 Kilometern. Wir genießen einen schönen Blick, bevor wir uns in Richtung Lemberg aufmachen. Überwiegend laufen wir auf Schotter- und Asphaltwegen.

Eine Schlusseinkehr ist vorgesehen.

**Verbindliche Anmeldung bis 12. April 2026:**

Eroll Meyer, Telefon 0711 1 23 61 54

Von allen Zweigen perlt der goldne Schaum,  
Auf allen Bäumen flammen Blütenbrände,  
Unzählbar lacht der Kuckuck durch den Raum,  
Frag ich ihn bang nach meines Lebens Ende.  
(Ricarda Huch)

# Café Miteinander



## Wann?

In den Schulwochen  
freitags 10.00 – 12.30 Uhr

## Wo?

Jugendhaus Möhringen, Filderbahnplatz 26

## Termine?

Immer aktuell auf der Website  
[www.cafe-miteinander.de](http://www.cafe-miteinander.de)



## Wir bieten:

Kuchen, Gebäck, Suppe, Kaffee, Tee und mehr

## Du kannst:

- Ins Gespräch kommen, spielen, stricken, lesen ...
- Bezahlen, was du kannst oder möchtest

# Schau mal rein!



## Von Ostheim zum Unteren Schlossgarten

Kleine Wanderung mit leichten Übungen für jedermann

<b>Treffpunkt:</b>	9.50 Uhr, Bahnhof Möhringen
<b>Führung:</b>	Ingrid und Wolfgang Speiser
<b>Wanderzeit:</b>	ca. 2,5 Stunden / ca. 5,2 km / ▲ 56 m, ▼ 43 m
<b>Fahrt:</b>	VVS – 1 Zone
<b>Kosten:</b>	Fahrtkosten; Gäste 5 Euro
<b>Teilnahme:</b>	unbegrenzt

Wir fahren mit der Stadtbahn nach Ostheim zur Haltestelle Leo-Vetter-Bad. Von der Haltestelle laufen wir über Nebenstraßen in den Klingenbachpark in Gaisburg. Weiter geht es wieder durch Nebenstraßen – vorbei an der Raitelsbergsiedlung (ehem. Arbeitersiedlung) – zum Park der Villa Berg. Vorbei am Mineralbad Berg wandern wir in den Unteren Schlossgarten zur Haltestelle Mineralbäder.

An verschiedenen Punkten wollen wir auch diesmal wieder unsere Übungen zur allgemeinen Stärkung und Mobilisierung sowie Gleichgewichts- und Koordinationsübungen ausführen. Spaß und Freude sollen dabei wieder im Vordergrund stehen.

Eine Schlusseinkehr ist vorgesehen.

**Verbindliche Anmeldung bis 27. April 2026:**

Ingrid und Wolfgang Speiser, Telefon 0711 4 58 71 36

## Gäubahn und Wanderung im Ammertal

<b>Treffpunkt:</b>	9.15 Uhr, Bahnhof Möhringen
<b>Führung:</b>	Dieter Berkmann
<b>Wanderzeit:</b>	ca. 2,5 Stunden / ca. 7 km / ▲ 70 m, ▼ 90 m
<b>Fahrt:</b>	Metropolticket oder Deutschlandticket
<b>Kosten:</b>	Fahrtkosten
<b>Teilnahme:</b>	maximal 25 Personen

Wir fahren mit der Straßenbahn zum Hauptbahnhof. Auf dem „Fernwanderweg“ gelangen wir zu den Zügen und fahren mit der Gäubahn bis Herrenberg und anschließend mit der Ammertalbahn bis Unterjesingen. Dort beginnt dann die Wanderung durch das Ammertal zur Mittagseinkehr. Danach wird die Wanderung bis nach Tübingen fortgesetzt. Dort erfolgt der weitere Ablauf, einschließlich Heimfahrt, individuell. Eine Stadtbesichtigung in Tübingen ist möglich.

**Verbindliche Anmeldung bis 3. Mai 2026:**

Dieter Berkmann, Telefon 0711 7 80 33 75, Handy 0151 67 22 16 91



## Degerlocher Fleggaweg

<b>Treffpunkt:</b>	10.00 Uhr, Bahnhof Möhringen
<b>Führung:</b>	Christa und Klaus-Dieter Eckert
<b>Wanderzeit:</b>	ca. 3,5 Stunden / ca. 9 km / ▲ 120 m, ▼ 120 m
<b>Fahrt:</b>	VVS – 1 Zone
<b>Kosten:</b>	Fahrtkosten
<b>Teilnahme:</b>	maximal 20 Personen

Wir fahren mit der U-Bahn bis Haltestelle Degerloch. Der Fleggaweg bietet ein Gesamtbild von Degerloch mit wunderschönen Verweilmöglichkeiten, lustigen Geschichten und großartigen Aussichtspunkten in naturreicher Umgebung. Am Startpunkt begrüßen uns die „Degerlocher Weiber“. Kennen Sie die besondere Geschichte des Totenkopfes aus der Besenwirtschaft Gauder? Kennen Sie Santiago de Chile, das älteste Fußballstadion Deutschlands oder den Manneken Pis aus Degerloch? Dann aber los.

Eine Schlusseinkkehr ist vorgesehen.

### **Verbindliche Anmeldung bis 9. Mai 2026:**

Klaus-Dieter Eckert, Telefon 0711 7 28 62 17,  
Handy 0179 4 24 75 03



**Am besten gleich zum Schuhmacher-Meister!**

**Die individuelle  
Schuhreparatur**

Lederwaren  
Gürtel  
Schuhzubehör  
Pflegeartikel

Fußbett-Sandalen  
von Berkemann,  
**BIRKENSTOCK**  
und *sentio*

**Schuhmacherei Schiller**

Inh. Michael Beron  
Schuhmachermeister  
**Richterstraße 6 · Tel. 71 04 27**  
70567 Stuttgart-Möhringen



Gesellschaftsreisen – im In- und Ausland mit bequemen,  
modernen Omnibussen – preiswert und sicher

**Hermann Briem**

70794 Filderstadt-Bernhausen  
Aicher Straße 14, Telefon (07 11) 70 10 36

## Durch das Schmellbachtal zur Eselsmühle

Kleine Wanderung mit leichten Übungen für jedermann

<b>Treffpunkt:</b>	9.40 Uhr, Bahnhof Möhringen
<b>Führung:</b>	Ingrid und Wolfgang Speiser
<b>Wanderzeit:</b>	ca. 2,5 Stunden / ca. 4,9 km / ▲ 26 m, ▼ 115 m
<b>Fahrt:</b>	VVS – 2 Zonen
<b>Kosten:</b>	Fahrtkosten; Gäste 5 Euro
<b>Teilnahme:</b>	unbegrenzt

Von der Haltestelle Schmellbachtal in Leinfelden aus lassen wir den Betzenberg links liegen und wandern in das schöne Schmellbachtal. Vorbei an einem Kletterpark laufen wir entlang dem Reichenbach und kommen bei der Eselsmühle zu der gleichnamigen Bushaltestelle.

Unterwegs werden wir wie immer Übungen zur Kräftigung sowie Übungen zur Mobilisierung machen. Gleichgewichts- und Koordinationsübungen wollen wir genauso wenig auslassen wie Dehnübungen am Schluss. Spaß und Freude sollen dabei wieder im Vordergrund stehen.

Eine Schlusseinkkehr ist vorgesehen.

**Verbindliche Anmeldung bis 25. Mai 2026:**

Ingrid und Wolfgang Speiser, Telefon 0711 4 58 71 36

## Aussichtsreicher Genuss-Spaziergang durch den Bopserwald über Schillereiche und Teehaus zum Bopser

<b>Treffpunkt:</b>	9.30 Uhr, Bahnhof Möhringen
<b>Führung:</b>	Hans Kalich und Gabriela Friedrich
<b>Wanderzeit:</b>	ca. 1,5 Stunden / ca. 4–5 km / ▲ 0 m, ▼ 150 m
<b>Fahrt:</b>	VVS – 1 Zone
<b>Kosten:</b>	Fahrtkosten; Mittagessen ca. 13,50 – 15,00 Euro
<b>Teilnahme:</b>	maximal 25 Personen

Wir spazieren auf meist schattigen Waldwegen von Degerlochs Villenviertel ganz gemütlich und nur abwärts in Richtung Stuttgart und genießen immer wieder schöne Ausblicke über den Stuttgarter Kessel.

Zum Mittagessen werden wir um 11.45 Uhr im schönen Casino der Architektenkammer erwartet. Bei gutem Wetter speisen wir im dortigen Garten und wieder mit herrlichem Blick über die Stadt. Der Preis für Salatbuffet, Hauptgericht (Fleisch oder vegetarisch) und Mineralwasser beträgt rd. 13,50 – 15,00 Euro und ist dort gesammelt zu übergeben, deshalb die Bitte, den Betrag in bar bereitzuhalten.

### Verbindliche Anmeldung bis 14. Juni 2026:

Hans Kalich und Gabriela Friedrich, Telefon 0711 7 28 03 52,  
Handy 0172 6 66 35 23, E-Mail [gvf.bueroservice@t-online.de](mailto:gvf.bueroservice@t-online.de)

## Von Plieningen nach Birkach

Kleine Wanderung mit leichten Übungen für jedermann

<b>Treffpunkt:</b>	9.40 Uhr, Bahnhof Möhringen
<b>Führung:</b>	Ingrid und Wolfgang Speiser
<b>Wanderzeit:</b>	ca. 2,5 Stunden / ca. 5,5 km / ▲ 70 m, ▼ 73 m
<b>Fahrt:</b>	VVS – 1 Zone
<b>Kosten:</b>	Fahrtkosten; Gäste 5 Euro
<b>Teilnahme:</b>	unbegrenzt

Unsere Wanderung beginnt in Plieningen an der Garbe. Durch eine wunderschöne Baumallee (Versuchsfelder der Uni Hohenheim) wandern wir Richtung Asemwald. Durch Wald und Feld gelangen wir – vorbei am Weidachbach – zur Haltestelle Lerchenwiesen. Dort steigen wir in den Bus und sind ein paar Minuten später bei unserer Schlusseinkehr.

Unterwegs werden wir wie immer Übungen zur Kräftigung sowie Übungen zur Mobilisierung machen. Gleichgewichts- und Koordinationsübungen wollen wir genauso wenig auslassen wie Dehnübungen am Schluss. Spaß und Freude sollen dabei wieder im Vordergrund stehen.

Eine Schlusseinkehr ist vorgesehen.

**Verbindliche Anmeldung bis 22. Juni 2026:**

Ingrid und Wolfgang Speiser, Telefon 0711 4 58 71 36

RESTAURANT

Familienbetrieb

# Hirsch - Weinstuben

Griechische und deutsche Spezialitäten

**Ideal für  
Geschäfts- und  
Familienfeiern**

Genießen Sie  
die Vielfalt an **Lammspezialitäten**  
und **köstlichen Fischgerichten**  
(wie z.B. Dorade Royal, Seeeunge,  
Seewolf, Rotbarbenfilet, Lachsfilet,  
Zanderfilet ...)

Wir verwenden für Sie **bestes Kreta-Olivenöl** und  
servieren Ihnen gerne **griechische Weine**  
**der Spitzenklasse.**

... große,  
mediterrane  
Terrasse!

**Stimmungsvolle Atmosphäre im Wintergarten  
und gesamten Restaurantbereich.**

Freuen Sie sich auf ein paar **schöne Stunden**  
bei uns. Herzlich willkommen.

**Maierstraße 3 · 70567 Stuttgart (Möhringen)**

Wir sind direkt neben Bezirksrathaus Möhringen.

**Telefon 07 11 / 71 1375 · Fax 07 11 / 71 689 49**

**Reservieren Sie bitte rechtzeitig.**

**Montags** haben wir **Ruhetag.**

Eigene  
Parkplätze





## Familientag in Degerloch

<b>Treffpunkt:</b>	11.00 Uhr, Spielplatz Königsträßle / Georgiiweg 1
<b>Führung:</b>	Christa Eckert und Gabi Ziegler
<b>Wanderzeit:</b>	ca. 1 Stunde / ca. 1,3 km / ▲ 10 m, ▼ 10 m; der Weg ist kinderwagentauglich
<b>Fahrt:</b>	VVS – 1 Zone
<b>Kosten:</b>	Fahrtkosten
<b>Teilnahme:</b>	unbegrenzt

Auf dem Programm steht zunächst ein Besuch des Spielplatzes bei der Waldschule mit gemeinsamem Picknick (jede Familie trägt zum Buffet bei). Abschließend besuchen wir den Walderlebnisweg Sinneswandel beim Haus des Waldes.

### Verbindliche Anmeldung bis 22. Juni 2026:

Christa Eckert, Telefon 0711 7 28 62 17

Gabi Ziegler, Telefon 0711 71 03 65

Hier geht es zum Haus des Waldes:  
<https://hausdeswaldes.forstbw.de>



## Runde um den Fernsehturm

<b>Treffpunkt:</b>	14.30 Uhr, Bahnhof Möhringen
<b>Führung:</b>	Jie Ge
<b>Wanderzeit:</b>	ca. 2 Stunden / ca. 7 km / ▲ 60 m, ▼ 60 m
<b>Fahrt:</b>	VVS – 1 Zone
<b>Kosten:</b>	Fahrtkosten
<b>Teilnahme:</b>	maximal 25 Personen

Die Wanderung verläuft überwiegend auf gut befestigten Waldwegen und ist für jedes Fitnesslevel geeignet. Ausgangspunkt ist die Stadtbahnhaltestelle Waldau. Von dort führt uns der Weg zunächst am Haus des Waldes vorbei und weiter rund um den Fernsehturm. Über das Vesperbrückle gelangen wir auf einen Waldweg, der uns zur Jahnstraße bringt. Wir überqueren sie und wandern weiter in Richtung Bopserhütte. Der Rückweg führt uns über das Königsträßle am Wasserturm vorbei. In unmittelbarer Nähe befindet sich das italienische Restaurant Pizzeria Masaniello. Dort ist eine Schlusseinkehr vorgesehen.

### Verbindliche Anmeldung bis 4. Juli 2026:

Jie Ge, Telefon 0711 36 54 19 45, Handy 0176 44 48 75 95



## 2 Täler – 2 Seen – 2 Aussichten

Treffpunkt:	8.40 Uhr, Bahnhof Möhringen
Führung:	Christa und Klaus-Dieter Eckert
Wanderzeit:	ca. 4,5 Stunden / ca. 11 km / ▲ 298 m, ▼ 298 m
Fahrt:	VVS – 1 Zone
Kosten:	Fahrtkosten
Teilnahme:	maximal 20 Personen

Wir fahren mit der U-Bahn bis zur Haltestelle „Stelle“. Die Rundwanderung führt uns durch das Dürrbachtal und das Tiefenbachtal, jeweils mit schönem See, sowie über den Frauenkopf, die Aussichtsanlage Schillerlinde und den Biergarten „Onkel Otto“. Abschließend gehen wir durch die Weinberge.

Eine Schlusseinkehr ist vorgesehen.

**Verbindliche Anmeldung bis 11. Juli 2026:**

Klaus-Dieter Eckert, Telefon 0711 7 28 62 17,  
Handy 0179 4 24 75 03

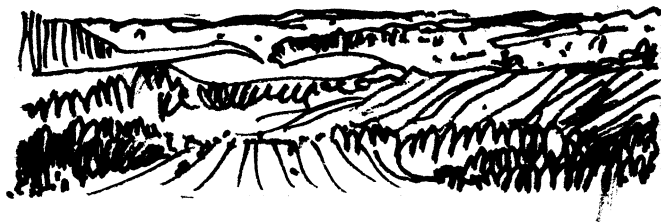

## Von Steinhaldenfeld zum Max-Eyth-See

Kleine Wanderung mit leichten Übungen für jedermann

<b>Treffpunkt:</b>	9.45 Uhr, Bahnhof Möhringen
<b>Führung:</b>	Ingrid und Wolfgang Speiser
<b>Wanderzeit:</b>	ca. 2,5 Stunden / ca. 4,3 km / ▲ 32 m, ▼ 98 m
<b>Fahrt:</b>	VVS – 1 Zone
<b>Kosten:</b>	Fahrtkosten; Gäste 5 Euro
<b>Teilnahme:</b>	unbegrenzt

Von der Haltestelle Steinhaldenfeld wandern wir an der Wohnbebauung Neugereut, an der Antonius-Kapelle und der Burgruine Hofen vorbei. Nach Besichtigung der Pfarrkirche St. Barbara laufen wir zum Neckar hinunter, lassen die Staustufe/Schleuse Hofen rechts liegen und gelangen zum Max-Eyth-See.

Um die Muskeln zu stärken, machen wir auch diesmal Übungen zur Kräftigung sowie Übungen zur Mobilisierung. Gleichgewichts- und Koordinationsübungen wollen wir ebenfalls nicht auslassen. Spaß und Freude sollen dabei wieder im Vordergrund stehen.

Eine Schlusseinkkehr ist vorgesehen.

**Verbindliche Anmeldung bis 27. Juli 2026:**

Ingrid und Wolfgang Speiser, Telefon 0711 4 58 71 36



## Beseneinkehr in Hofen

Treffpunkt:	14.30 Uhr, Bahnhof Möhringen
Führung:	Helene und Jürgen Bader
Wanderzeit:	ca. 40 Minuten / ca. 2 km / ▲ 25 m, ▼ 25 m
Fahrt:	VVS – 1 Zone
Kosten:	Fahrtkosten
Teilnahme:	maximal 20 Personen

Mit der U 12 fahren wir bis zu der Haltestelle Wagrainäcker. Von dort gehen wir am Max-Eyth-See entlang Richtung Neckar. Wir spazieren am Neckar entlang, kommen am „Haus am See“ vorbei und gehen durch die Grünanlage nach Hofen. Bevor wir unser Ziel „Scheef's Sommerbesen“ erreichen, müssen wir ein kurzes Stück steil bergauf gehen. Dabei kommen wir am Schloss Hofen und an der Wallfahrtskirche St. Barbara mit der Stuttgarter Madonna vorbei. Wir können die Ruine Hofen besichtigen und haben von dort einen schönen Ausblick auf den Neckar und die Weinberge auf der gegenüberliegenden Uferseite.

**Verbindliche Anmeldung bis 31. Juli 2026:**

Helene und Jürgen Bader, Telefon 0711 7 17 07 91



## **Tonmühle Ditzingen und Glemsbrücke**

<b>Treffpunkt:</b>	14.00 Uhr, Bahnhof Möhringen
<b>Führung:</b>	Jie Ge
<b>Wanderzeit:</b>	ca. 2 Stunden / ca. 7 km / ▲ 70 m, ▼ 70 m
<b>Fahrt:</b>	VVS – 2 Zonen
<b>Kosten:</b>	Fahrtkosten
<b>Teilnahme:</b>	maximal 25 Personen

Die Wanderwege sind gut befestigt und steigen nur leicht an. Ausgangspunkt ist der S-Bahnhof Höfingen. Von dort folgen wir der Glems, passieren die Kläranlage „Mittleres Glemstal“ und überqueren auf einem gut ausgebauten Weg die Glemsbrücke zur Tonmühle in Ditzingen. Dort lädt ein attraktiver Mühlenladen mit einem großen Sortiment an Bioland- und Bio-Produkten zum Verweilen ein. Anschließend führt uns der Weg über die Höfinger Straße und weiter auf einem Feldweg mit schöner Aussicht zurück ins Zentrum von Höfingen.

Eine Schlusseinkehr ist im Restaurant Strobel's Wirtshaus vorgesehen.

**Verbindliche Anmeldung bis 22. August 2026:**

Jie Ge, Telefon 0711 36 54 19 45, Handy 0176 44 48 75 95



## Vom Forsthaus I durch den Wald nach Botnang

Kleine Wanderung mit leichten Übungen für jedermann

<b>Treffpunkt:</b>	9.20 Uhr, Bahnhof Möhringen
<b>Führung:</b>	Ingrid und Wolfgang Speiser
<b>Wanderzeit:</b>	ca. 2,5 Stunden / ca. 4,6 km / ▲ 40 m, ▼ 141 m
<b>Fahrt:</b>	VVS – 1 Zone
<b>Kosten:</b>	Fahrtkosten; Gäste 5 Euro
<b>Teilnahme:</b>	unbegrenzt

Unsere Wanderung führt uns heute viel durch den schattigen Wald. Vom Forsthaus I wandern wir – vorbei am Glemsbrunnen – zum Hirschgehege und zum Schwarzwildpark, vorbei am Kneippbecken und am Buberlesweiher. Am Rand von Botnang erreichen wir die Haltestelle der U2. Von dort aus geht es zur Schlusseinkkehr.

Unterwegs machen wir natürlich wieder Übungen für Gleichgewicht, Kräftigung, Mobilisation und Dehnung. Spaß und Freude sollen dabei wieder im Vordergrund stehen.

Eine Schlusseinkkehr ist vorgesehen.

**Verbindliche Anmeldung bis 31. August 2026:**

Ingrid und Wolfgang Speiser, Telefon 0711 4 58 71 36





HÖRGERÄTE  
**Ehrhardt und Kruck**  
**E&K**



## Gutes Hören ist Vertrauenssache.

### **Stuttgart-Möhringen**

Filderbahnstraße 3  
(Nähe Rathaus)

Telefon 0711 / 22 95 95-55  
[www.ek-hoergeraete.de](http://www.ek-hoergeraete.de)

---

Montag bis Freitag  
8.30 Uhr bis 12.30 Uhr und  
13.30 Uhr bis 17.30 Uhr

- **Kostenloser Hörtest**
- **Doppelte Meisterkompetenz**
- **Kostenloses Probetragen zuhause**
- **Betreuung durch Fachpersonal**
- **Hausbesuchsservice**
- **Kostenlose Parkplätze**

**3x in Ihrer Nähe: in Möhringen, Plieningen und Birkach**



## Runde von Bebenhausen

<b>Treffpunkt:</b>	8.00 Uhr, Bahnhof Möhringen
<b>Führung:</b>	Sigrid Schumacher und Gabi Ziegler
<b>Wanderzeit:</b>	ca. 4,5 Stunden / ca. 16 km / ▲ 220 m, ▼ 220 m
<b>Fahrt:</b>	Metropolticket oder Deutschlandticket
<b>Kosten:</b>	Fahrtkosten
<b>Teilnahme:</b>	maximal 20 Personen

Wir wandern von Bebenhausen nach Schloss Hohenentringen, mit einem herrlichen Blick über das Ammertal. Dann geht es entlang dem Hagellocher Birnenweg zurück zur Bushaltestelle Waldhorn in Bebenhausen.

Eine Schlusseinkehr ist vorgesehen.

### **Verbindliche Anmeldung bis 9. September 2026:**

Sigrid Schumacher, Telefon 0711 7 82 34 40

Gabi Ziegler, Telefon 0711 71 03 65

Im Nebel ruhet noch die Welt,  
Noch träumen Wald und Wiesen:  
Bald siehst du, wenn der Schleier fällt,  
Den blauen Himmel unverstellt,  
Herbstkräftig die gedämpfte Welt  
In warmem Golde fließen.  
(Eduard Mörike)

## Wanderung durch die Weinberge, Obertürkheim

<b>Treffpunkt:</b>	9.30 Uhr, Bahnhof Möhringen
<b>Führung:</b>	Karin Ilchmann
<b>Wanderzeit:</b>	ca. 3 Stunden / ca. 10 km / ▲ 230 m, ▼ 230 m
<b>Fahrt:</b>	VVS – 1 Zone
<b>Kosten:</b>	Fahrtkosten
<b>Teilnahme:</b>	maximal 25 Personen

Wir starten unsere Wanderung am Obertürkheimer Bahnhof. Die Wanderung führt uns durch die Stuttgarter Weinberge mit Blick auf die Rotenberger Grabkapelle. Im weiteren Verlauf kommen wir an der Kelter der Weingärtnergenossenschaft Collegium Wirtemberg vorbei und sehen dort die Weinberge des Collegiums sowie einen üppigen Rosengarten mit allerlei mediterran anmutenden Gewächsen.

Eine Schlusseinkehr ist vorgesehen.

**Verbindliche Anmeldung bis 20. September 2026:**

Karin Ilchmann, Telefon 0711 93 37 24 67, Handy 0174 3 12 13 92,  
E-Mail [karin.ilchmann@web.de](mailto:karin.ilchmann@web.de)



## Schimmelhüttenweg und Pfaffenweg

<b>Treffpunkt:</b>	9.45 Uhr, Bahnhof Möhringen
<b>Führung:</b>	Susanne Hagemann und Jie Ge
<b>Wanderzeit:</b>	ca. 2 Stunden / ca. 5 km / ▲ 180 m, ▼ 180 m
<b>Fahrt:</b>	VVS – 1 Zone
<b>Kosten:</b>	Fahrtkosten
<b>Teilnahme:</b>	maximal 20 Personen

Die Wanderung setzt wegen des langen und teilweise steilen Anstiegs eine gewisse Grundkondition voraus. Von der Haltestelle Degerloch aus führt uns unser Weg zum Schimmelhüttenplatz. Anschließend gehen wir den Schimmelhüttenweg hinunter, vorbei an den terrassierten Weinbergen des Scharrenbergs. Beim Marienhospital endet unser Hinweg, und wir treten auf einem langen Stäffele den Rückweg an – der Adlerstaffel, die uns zur Alten Weinsteige bringt. Von dort aus kommen wir über den Pfaffenweg mit seinen Steilhängen und durch ruhige Degerlocher Nebenstraßen zum Santiago-de-Chile-Platz. Dort können wir die Aussicht auf Stuttgart genießen, bevor wir den letzten Teil unserer Wanderung antreten.

Eine Schlusseinkehr ist vorgesehen.

**Verbindliche Anmeldung bis 2. Oktober 2026:**

Jie Ge, Telefon 0711 36 54 19 45, Handy 0176 44 48 75 95



# KFZ - Reparatur Kieß GmbH & Co.KG



Vaihinger Str. 70 - 70567 Stuttgart - Tel. (0711) 719300

# HÜBNER

seit  
1886

**METALLBAU  
SCHLOSSEREI  
EDELSTAHLVERARBEITUNG**

Meisterbetrieb

**Wir beraten Sie und führen aus**

Edelstahlverarbeitung  
Balkon- und Treppengeländer  
Aluminium-Haustüren  
Schließanlagen, Türsicherung

Vordächer  
Fenstergitter  
Sicherheitstechnik  
Türen und Tore

**Dirk Hübner GmbH**

Vaihinger Straße 72 · 70567 Stuttgart-Möhringen

Telefon 0711/7143 87 · Telefax 0711/71 66 17

[www.schlosserei-huebner.de](http://www.schlosserei-huebner.de)

## Esslinger Höhenweg

<b>Treffpunkt:</b>	9.30 Uhr, Bahnhof Möhringen
<b>Führung:</b>	Heidrun und Peter Reichert
<b>Wanderzeit:</b>	ca. 3 Stunden / ca. 9 km / ▲ 250 m, ▼ 170 m
<b>Fahrt:</b>	VVS – 2 Zonen
<b>Kosten:</b>	Fahrtkosten
<b>Teilnahme:</b>	maximal 25 Personen

Die mittelschwere Wanderung auf einem Teilstück des Esslinger Höhenwegs führt von der Rüderner Heide an der Katharinenlinde vorbei zum Jägerhaus in Liebersbronn. Es geht durch Streuobstwiesen mit herrlicher Sicht auf Esslingen, die Fildern und die Schwäbische Alb.

Eine Schlusseinkehr ist vorgesehen.

**Verbindliche Anmeldung bis 10. Oktober 2026:**

Heidrun und Peter Reichert, Telefon 0711 7 18 90 83

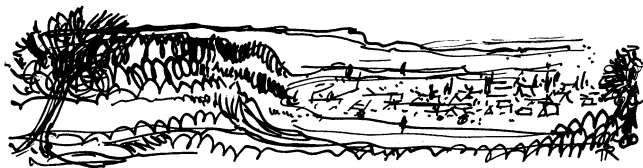

## Von Kemnat nach Nellingen

Kleine Wanderung mit leichten Übungen für jedermann

<b>Treffpunkt:</b>	9.15 Uhr, Bahnhof Möhringen
<b>Führung:</b>	Ingrid und Wolfgang Speiser
<b>Wanderzeit:</b>	ca. 2,5 Stunden / ca. 5,1 km / ▲ 64 m, ▼ 58 m
<b>Fahrt:</b>	VVS – 2 Zonen
<b>Kosten:</b>	Fahrtkosten; Gäste 5 Euro
<b>Teilnahme:</b>	unbegrenzt

Von der Bushaltestelle Reutlinger Straße in Kemnat wandern wir hinunter ins Körschtal. Der Weg führt vorbei am Reiterhof Riegers Ranch und dem Scharnhäuser Schlössle bis nach Nellingen. An der Stadtbahnhaltestelle Technische Akademie endet unsere Wanderung, und wir gehen zu unserer Schlusseinkehr.

Wir machen unterwegs – wie immer – Übungen zur allgemeinen Stärkung und Mobilisierung sowie Gleichgewichts- und Koordinationsübungen. Spaß und Freude sollen dabei wieder im Vordergrund stehen.

Eine Schlusseinkehr ist vorgesehen.

**Verbindliche Anmeldung bis 19. Oktober 2026:**

Ingrid und Wolfgang Speiser, Telefon 0711 4 58 71 36



# **RÜCKLE**

## **Ihr Stuckateur**

### **Gestalten – Innen und Außen**

- Putzarbeiten
- Malerarbeiten
- Wärmedämmung
- Trockenbau
- Oberflächengestaltung
- Brandschutz
- Gesundes Wohnen
- Gerüstbau

**Zuhause angekommen?**

**Kontaktieren Sie uns unter folgenden Adressen**

**Tel. 0711 · 780 35 22      [Stuckateur-rueckle.de](http://Stuckateur-rueckle.de)**

## **Pomeranzengarten Leonberg und Glemstal**

<b>Treffpunkt:</b>	9.00 Uhr, Bahnhof Möhringen
<b>Führung:</b>	Jie Ge
<b>Wanderzeit:</b>	ca. 2,5 Stunden / ca. 7,6 km / ▲ 80 m, ▼ 80 m
<b>Fahrt:</b>	VVS – 3 Zonen
<b>Kosten:</b>	Fahrtkosten
<b>Teilnahme:</b>	maximal 25 Personen

Die Wanderwege sind gut befestigt und steigen nur leicht an. Vom Bahnhof Leonberg aus führt uns der Weg zum Pomeranzengarten, der als „Besondere Sehenswürdigkeit in der Region Stuttgart“ ausgezeichnet ist. Für die Besichtigung des Gartens ist eine rund 50 Meter lange, steile Rampe oder eine Treppe zu bewältigen. Wer den Aufstieg nicht machen möchte, kann unten verweilen.

Anschließend wandern wir entlang der renaturierten Glems und genießen die romantische Aussicht. Ein kurzer Abstecher führt uns zur Lettenberg-Quelle, die von 1922 bis 1954 der Trinkwasserversorgung diente und auch heute noch sprudelt.

Der Rückweg führt am Krankenhaus Leonberg vorbei in die Altstadt, wo wir gemütlich einkehren können. Danach bringt uns der Bus bequem zurück zum Bahnhof Leonberg.

Die Schlusseinkehr ist im Restaurant Kaiso (japanisch/vietnamesisch) in Leonberg vorgesehen.

**Verbindliche Anmeldung bis 30. Oktober 2026:**

Jie Ge, Telefon 0711 36 54 19 45, Handy 0176 44 48 75 95



## Von Sillenbuch zur Dobelstraße

Kleine Wanderung mit leichten Übungen für jedermann

<b>Treffpunkt:</b>	10.35 Uhr, Bahnhof Möhringen
<b>Führung:</b>	Ingrid und Wolfgang Speiser
<b>Wanderzeit:</b>	ca. 2,5 Stunden / ca. 4,5 km / ▲ 39 m, ▼ 202 m
<b>Fahrt:</b>	VVS – 1 Zone
<b>Kosten:</b>	Fahrtkosten; Gäste 5 Euro
<b>Teilnahme:</b>	unbegrenzt

Wir fahren heute nach Sillenbuch zur Haltestelle Silberwald. Von dort wandern wir viel durch den Wald. Unsere Wanderung führt vorbei an einem Grillplatz, an der Schillereiche und dem Teehaus und endet an der Haltestelle Dobelstraße. Von dort fahren wir zu unserer Schlusseinkehr.

Unterwegs werden wir wie immer Übungen zur Kräftigung sowie zur Mobilisierung machen. Gleichgewichts- und Koordinationsübungen wollen wir genauso wenig auslassen wie Dehnübungen am Schluss. Spaß und Freude sollen dabei wieder im Vordergrund stehen.

Eine Schlusseinkehr ist vorgesehen.

**Verbindliche Anmeldung bis 9. November 2026:**

Ingrid und Wolfgang Speiser, Telefon 0711 4 58 71 36

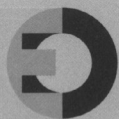

**OSTERLAND**

E S T R I C H

Gewerbestraße 14  
70565 Stuttgart (Vaihingen)  
Telefon (0711) 78490-0  
Telefax (0711) 78490-20

**Spezial-Estrich-Fußböden  
mit  
Wärme- und Schallisolierung  
Baustoffe**

---

## Dornhaldenfriedhof – Waldfriedhof – Haldenwald

<b>Treffpunkt:</b>	11.30 Uhr, Bahnhof Möhringen
<b>Führung:</b>	Heidrun Reichert und Gabi Ziegler
<b>Wanderzeit:</b>	ca. 2 Stunden / ca. 6,5 km / ▲ 70 m, ▼ 100 m
<b>Fahrt:</b>	VVS – 1 Zone
<b>Kosten:</b>	Fahrtkosten
<b>Teilnahme:</b>	maximal 25 Personen

Wir fahren mit der U-Bahn nach Degerloch und wandern um den Dornhaldenfriedhof zum Waldfriedhof, vorbei an der Sonnenberg Klinik und durch den Haldenwald zurück nach Möhringen.

Am Ende brauchen wir noch Kondition, um etliche Treppenstufen zu überwinden.

Eine Schlusseinkehr ist vorgesehen.

**Verbindliche Anmeldung bis 20. November 2026:**

Heidrun Reichert, Telefon 0711 7 18 90 83

Gabi Ziegler, Telefon 0711 71 03 65



## Treffen mit dem Nikolaus

- Treffpunkt:** 17.00 Uhr, Haltestelle U3 Landhaus  
**Führung:** Christa Eckert und Gabi Ziegler  
**Wanderzeit:** ca. 2 x 30 Min. / je 1 km / Dauer ca. 2 Stunden;  
der Weg ist kinderwagentauglich  
**Fahrt:** VVS – 1 Zone  
**Kosten:** Fahrtkosten  
**Teilnahme:** unbegrenzt

Wir spazieren im Weidachwald zur Schutzhütte, dort besucht uns vielleicht der Nikolaus.

Bitte Becher mitbringen.

### Verbindliche Anmeldung

**bis 29. November 2026:**

Christa Eckert, Telefon 0711 7 28 62 17

Gabi Ziegler, Telefon 0711 71 03 65



Schneegeriesel. Flocken über Flocken.  
In der weichen Luft zerfließt der Schaum,  
Und kein Windhauch weht die Erde trocken.  
(Hedwig Lachmann)

Samstag, 12. Dezember 2026  
Veranstaltung

Dezember

## Weihnachtsfeier im Bürgerhaus Möhringen

Einlass: 15.00 Uhr  
Beginn: 16.00 Uhr





**Wissen Sie, was Ihre Augen alles über Sie verraten ?**

Früherkennung von  
Makuladegeneration  
diabetische Retinopathie  
grüner Star  
kardiovaskuläre Gesundheit

**Jetzt Termin bei uns vereinbaren.  
Wir freuen uns auf Sie.**



Filderbahnstr.34 70567 Stuttgart  
Tel.:0711/711549  
info@optik-schweizer.de  
www.optik-schweizer.de

# Impressum

**Herausgeber:** Ortsgruppe Möhringen im Schwäbischen Albverein e. V., Tailfinger Str. 74, 70567 Stuttgart

**Titelbild:** Sinterterrassen an der Weißen Lauter  
von Ingrid und Wolfgang Speiser

**Illustrationen:** Willi Trepl

**Wandervorschläge und Texte:** von den Wanderführerinnen  
und Wanderführern

**Werben von Anzeigenkunden:** Gemeinschaftsarbeit von  
Mitgliedern; **Koordination:** Eroll Meyer

**Lektorat und Herstellung:** Susanne Hagemann

**Druck:** Schwäbisches Tintenlädle, Robert-Koch-Str. 2,  
70563 Stuttgart

**Auflage:** 400 Stück

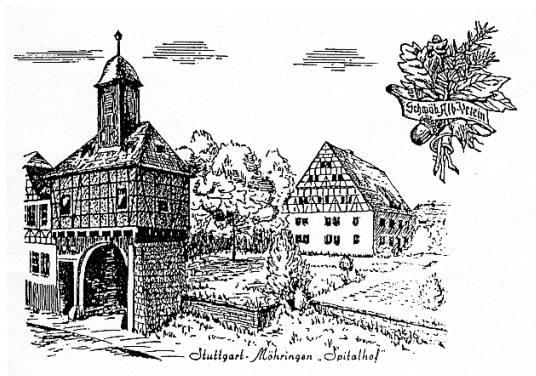

# **Datenschutzhinweise**

## **für Neumitglieder des Schwäbischen Albvereins**

Bezugnehmend auf die Informationspflicht bei der Erhebung personenbezogener Daten bei der betroffenen Person gibt der Schwäbische Albverein folgende Anmerkungen zum Datenschutz bei der Anmeldung an das neue Mitglied weiter.

1. Verantwortliche Stelle ist die Hauptgeschäftsstelle des Schwäbischen Albvereins in Stuttgart, Hospitalstr. 21 b, 70174 Stuttgart, Telefon: 0711 2 25 85-0, E-Mail: [info@schwaebischer-albverein.de](mailto:info@schwaebischer-albverein.de)
2. Der externe Datenschutzbeauftragte des Gesamtvereins ist zu erreichen unter OBSECOM GmbH, Königstr. 40, 70173 Stuttgart, Telefon: 0711 4 60 50 25-40, E-Mail: [datenschutz@obsecom.de](mailto:datenschutz@obsecom.de)
3. Zum Zweck der Mitgliederverwaltung und -betreuung speichern und verarbeiten wir folgende Mitgliederdaten: Geschlecht, Name, Anschrift, Geburtstag und E-Mail-Adresse. Weitere personenbezogene Angaben sind freiwillig. Bei Teilnahme am Lastschriftverfahren wird die Bankverbindung zum Einzug von Mitgliedsbeiträgen gespeichert. Rechtsgrundlage der Datenverarbeitung ist Art. 6 Abs. 1 lit. b DSGVO.
4. Für das Erstellen von personalisierten Druckerzeugnissen (z. B. Mitgliederzeitschrift, Mitgliederrechnung) nehmen wir Leistungen von externen Druckdienstleistern in Anspruch.
5. Die Daten werden für die Dauer der Mitgliedschaft elektronisch gespeichert. Tritt ein Mitglied aus, werden die Daten fristgerecht gelöscht, sofern die Aufbewahrung nicht aufgrund anderer Rechtsvorschriften erforderlich ist (z. B. Steuerrecht). Daten zu ehemaligen Funktionsträgern sowie Mitgliedern mit Sonderehrungen führen wir auch nach Beendigung der Mitgliedschaft in unserem Vereinsarchiv weiter. Rechtsgrundlage ist unser berechtigtes Interesse an der Dokumentation unseres Vereinslebens nach Art. 6 Abs. 1 lit. f DSGVO.

6. Bei der Anmeldung von Mitgliedern unter 18 Jahren ist zur Anmeldung die Unterschrift der Erziehungsberechtigten notwendig.

7. Für Sonder- und Jubiläumsehrungen der Mitglieder werden für die Beantragung und Durchführung der Ehrungen Namen, Dauer der Mitgliedschaft bei einer Ortsgruppe des Schwäbischen Albvereins sowie ehrenamtliche Funktion veröffentlicht. Rechtsgrundlage ist unser berechtigtes Interesse an der Dokumentation unseres Vereinslebens nach Art. 6 Abs. 1 lit. f DSGVO.

8. Eine Mitgliedschaft beim Schwäbischen Albverein bedeutet gleichzeitig eine Mitgliedschaft bei seinem Dachverband, dem Deutschen Wanderverband. Jedes Mitglied erhält eine Mitgliedskarte vom Deutschen Wanderverband. Hierfür werden folgende personenbezogene Daten der Mitglieder an den Deutschen Wanderverband übermittelt: Vorname, Name, Ortsgruppe. Jedes Mitglied hat das Recht, gemäß Art. 7 Abs. 3 DSGVO eine Einwilligung zur Datenverarbeitung jederzeit gegenüber uns zu widerrufen. Dies hat zur Folge, dass wir die Datenverarbeitung, die auf dieser Einwilligung beruhte, für die Zukunft nicht mehr weiter fortführen dürfen.

9. Jedes Mitglied hat das Recht, gemäß Art. 15 DSGVO Auskunft über die von uns verarbeiteten personenbezogenen Daten zu verlangen; gemäß Art. 16 DSGVO die Vervollständigung oder Berichtigung gespeicherter personenbezogener Daten zu verlangen; gemäß Art. 17 DSGVO die Löschung gespeicherter personenbezogener Daten zu verlangen; gemäß Art. 18 DSGVO die Einschränkung der Verarbeitung personenbezogener Daten zu verlangen; gemäß Art. 20 DSGVO personenbezogene Daten in einem strukturierten Format zu erhalten oder die Übermittlung an eine andere Stelle zu verlangen; gemäß Art. 21 DSGVO Widerspruch gegen die Verarbeitung personenbezogener Daten einzulegen; gemäß Art. 77 DSGVO sich bei einer Aufsichtsbehörde zu beschweren.

Stand: 09.07.2024



\* Wir machen auf unseren Datenschutzhinweis  
in unserem Jahresprogramm-Heft aufmerksam.  
Zusätzlich finden Sie diesen auch auf  
[www.albverein.net/mitglied-werden](http://www.albverein.net/mitglied-werden).  
Ich bin mit der darin geregelten Verwendung  
meiner Daten einverstanden.

---

**Schwäbischer Albverein e.V.  
Ortsgruppe Möhringen  
Mitgliederverwaltung  
Widmaierstraße 150  
70567 Stuttgart-Möhringen**



Ich erkläre unter Anerkennung  
der Satzung ab (Datum)<sup>1</sup>

meinen Beitritt zum

# Schwäbischen Albverein e. V.

[illegible]Familiennamen<sup>1</sup>[illegible]Vorname<sup>1</sup>[illegible]

Straße, Hausnummer<sup>1</sup>

[illegible]Postleitzahl<sup>1</sup>

# Wohnort<sup>1</sup>

[illegible]

## Telefon

Geburtsdatum <sup>1</sup>	E-Mail <sup>1</sup>
---------------------------	---------------------

Geburtsdatum<sup>1</sup>

## E-Mail<sup>1</sup>

Geworben durch

Datum, Ort + Unterschrift aller Antragsteller bzw. der gesetzlichen Vertreter<sup>1\*</sup>

<sup>1</sup> Pflichtfeld

<sup>2</sup> Namen + Geb.-Datum  
in Feld unten eintragen  
oder ggf. auf extra Blatt

☐ Einzelmitgliedschaft ☐ Familienmitgliedschaft/(Ehe)Partner<sup>2</sup> Geschlecht m ☐ w ☐ d

☐ Einzelmitgliedschaft

☐ Familienmitgliedschaft/(Ehe)Partner<sup>2</sup>

Geschlecht m

☐ d ☐ w

☐ p

**Namen + Geb.-Datum der Familienmitglieder/Name des Partners**

MglNr. bei bestehender Mgltschaft des Partners

Gau	Ortsgruppe	Mitglieds-Nr.	Beitrittsgruppe	Eintrittsjahr
2 0	2 0 0	[Gau hinterlegte Felder werden von der Ortsgruppe ausgefüllt]		

Zeitschrift

.a

nein

erwünscht?

nein

**Mit unseren EU Neuwagen,  
Vorführwagen, oder  
jungen Gebrauchten  
kommen Sie in jedes Wandergebiet.**

**Und das zu attraktiven Preisen!**



## **Aus unserem Leistungsspektrum:**

- Persönliche Beratung und Service rund um Ihr Fahrzeug
- Karosserie-Instandsetzung • Clean- und Lack-Service
- Smart Repair (Steinschlag- und Scheibenreparatur, Rückformtechnik)
- Dellen und Beulen beseitigen ohne lackieren
- Express-Service • TÜV- / AU-Service
- Ausbildungsbetrieb für Kraftfahrzeug-Mechatroniker
- Dienst- und Gebrauchtwagen



**Classic Competence Center**



**Autohaus Lutz GmbH & Co. KG**  
 Vaihinger Str. 91, 70567 Stuttgart-Möhringen  
 Tel. (07 11) 7 16 04 - 0 • Fax 7 16 04 - 99  
[info@autohaus-lutz.de](mailto:info@autohaus-lutz.de) • [www.autohaus-lutz.de](http://www.autohaus-lutz.de)

# SCHRADE

GEGRÜNDET 1902



## Natürliches Brot...

mit selbstgemachten Bio-Sauerteigen,  
ganz ohne Chemie und Zusatzstoffe

[www.baeckerei-schrade.de](http://www.baeckerei-schrade.de)